

AL COMUNE DI SORIANO CALABRO
AL COMUNE DI SOVERATO
AL COMUNE DI SPADOLA
AL COMUNE DI TORRE DI RUGGERO
AL COMUNE DI VAZZANO
ALL' ISPETTORATO MOTORIZZAZIONE CIVILE DI CATANZARO
ALL' ISPETTORATO MOTORIZZAZIONE CIVILE DI VIBO VALENTIA
ALL' A.C.I. DI CATANZARO
ALL' A.C.I. DI VIBO VALENTIA
A FORTUNATO QUARANTA
A RICCARDO DE NARDI
A FRANCESCO CHIERA
A RAFFAELE SALVATORE CORSARO

OGGETTO

Cantiere - Pulizia piano viabile, pertinenze, opere d'arte e idrauliche

* Tratta SS 713 TRASVERSALE DELLE SERRE dal km 32+000 al km 32+800, senso unico su carreggiata unica alternata, Corsie: tutte Provvvedimenti: divieto di sorpasso autoveicoli, limite di velocità 30Km/h, senso unico alternato tramite movieri

Pulizia straordinaria pertinenze aree di competenza ANAS.

Con riferimento all'oggetto, si trasmette l'Ordinanza n. **173/2023/CZ**

ALLA PREFETTURA DI CATANZARO
 ALLA PREFETTURA DI VIBO VALENTIA
 ALLE FERROVIE DELLA CALABRIA
 ALL' ASSESSORATO VIABILITA' REGIONE CALABRIA
 ALL' AMMINISTRAZIONE PROVINCIALE DI CATANZARO
 ALL' AMMINISTRAZIONE PROVINCIALE DI VIBO VALENTIA
 AL COPS DI LAMEZIA TERME
 ALLA QUESTURA DI CATANZARO
 ALLA QUESTURA DI VIBO VALENTIA
 AL COMANDO POLIZIA STRADALE DI CATANZARO
 AL COMANDO POLIZIA STRADALE DI VIBO VALENTIA
 AL COMANDO CARABINIERI DI SERRA SAN BRUNO
 AL COMANDO CARABINIERI DI SOVERATO
 AL COMANDO LEGIONE CARABINIERI DI VIBO VALENTIA
 ALL' AREA GESTIONE RETE AUTOSTRADA DEL MEDITERRANEO
 A CATASTO STRADE AGR CATANZARO
 A MANUT. PROGRAMM. AGR CATANZARO
 AL SUPPORTO TECNICO TRASPORTI ECCEZIONALI
 ALL' U.R.P.
 ALL' UFFICIO STAMPA ANAS
 ALLA POLIZIA PROVINCIALE DI VIBO VALENTIA
 AL COMANDO PROVINCIALE VV.F. DI CATANZARO
 AL COMANDO PROVINCIALE VV.F. DI VIBO VALENTIA
 ALLA PROTEZIONE CIVILE
 ALLA PROTEZIONE CIVILE DI VIBO VALENTIA
 AL SUEM 118 DI CATANZARO
 AL SUEM 118 DI VIBO VALENTIA
 AL COMUNE DI ARGUSTO
 AL COMUNE DI CHIARAVALLE
 AL COMUNE DI GAGLIATO
 AL COMUNE DI GEROCARNE
 AL COMUNE DI SERRA SAN BRUNO
 AL COMUNE DI SIMBARIO
 AL COMUNE DI SORIANELLO

Struttura Territoriale Calabria

Via E. De Riso, 2 - 88100 Catanzaro - T [+39] 0961531011 - F [+39] 0961725106
 Pec ct.calabria@postacert.stradeanas.it - www.stradeanas.it

Anas S.p.A. - Gruppo Ferrovie dello Stato Italiane

Società con socio unico soggetta all'attività di direzione e coordinamento di Rete Ferroviaria Italiana S.p.A. e concessionaria ai sensi del D.L. 138/2002 (convertito con L. 178/2002)

Sede Legale: Via Monzambano, 10 - 00185 Roma - T [+39] 06 44461 - F [+39] 06 4456224

Pec anas@postacert.stradeanas.it

Cap. Soc. € 2.269.892.000,00 - Iscr. R.E.A. 1024951 - P.IVA 2133681003 - C.F. 80208450587



ORDINANZA N. 173/2023/CZ

RESPONSABILE STRUTTURA TERRITORIALE

PREMESSO

- Visto che urge eseguire la pulizia delle aree di pertinenza della Galleria Sorbia SS 713 tra il km 32+000 e il km 32+800, per eseguire le predette lavorazioni in completa sicurezza per gli operatori e per gli utenti, necessita istituire un senso unico alternato.

VISTO

- Il D.Lgs. n. 285 del 30/04/1992 sulla disciplina della circolazione stradale;
 - Il Regolamento di Esecuzione approvato con D.P.R. del 16/12/1992 n. 495;
 - Gli articoli 5 comma 3 e 6 comma 4 del citato D.Lgs;
 - Il D.M. del 10 luglio 2002 contenente il "Disciplinare tecnico relativo agli schemi segnaletici, differenziati per categoria di strada, da adottare per il segnalamento temporaneo";
 - Il Decreto Interministeriale 04/03/2013 recante i "Criteri generali di sicurezza relativi alle procedure di revisione, integrazione e apposizione della segnaletica stradale destinata alle attività lavorative che si svolgono in presenza di traffico veicolare";
- La procura del 11/09/2020, repertorio n. 84724
- La proposta del Capo Nucleo

CONSIDERATO

Che per l'esecuzione in sicurezza, dei lavori in premessa, il Capo Nucleo Geom. Quaranta Fortunato ha richiesto la regolamentazione del traffico mediante l'istituzione di un senso unico alternato, gestito da movieri, nei due sensi di marcia in base alle esigenze lavorative nel tratto interessato dai lavori compreso tra il km 32+000 e 32+8000 della SS 713;

SENTITO

- Il parere favorevole Capo Centro
- Il parere favorevole Responsabile Area Gestione Rete

ORDINA

* divieto di sorpasso per autoveicoli, senso unico alternato tramite movieri, limite di velocità di 30Km/h su SS 713 TRASVERSALE DELLE SERRE dal km 32+000 al km 32+800, senso unico su carreggiata unica alternata, su tutte le corsie il 27/05/2023 nella fascia oraria dalle 07:30 alle 19:30; interesserà tutti gli utenti.

Nel tratto di carreggiata di che trattasi i mezzi potranno percorrere la corsia libera dai lavori con le seguenti limitazioni: Limite massimo di velocità 30 km/h e divieto di sorpasso; detta ultima limitazione sarà preceduta da graduali riduzioni di velocità decrescenti da 70 km/h. La presente ordinanza viene affissa all'Albo Compartimentale e sarà resa nota al pubblico mediante apposita segnaletica a termine del C.D.S. D.L.gs. n. 285 del 30/06/1992, del Regolamento di attuazione di cui al D.P.R. n. 495 del 16/12/1992 e s.m.i. nonché nel rispetto del Decreto 10/07/2002 (tav. n° 66) e del Decreto Interministeriale del 04/03/2013, delle relative circolari esplicative in materia. La segnaletica di preavviso all'utenza sarà posta in corrispondenza dei punti individuati dal personale addetto alla sorveglianza della Strada Statale. La suddetta segnaletica dovrà essere integrata e rafforzata in corrispondenza di curve e/o punti ritenuti pericolosi, su indicazione del personale addetto alla sorveglianza della Strada Statale. Il personale incaricato all'intervento dovrà comunicare alla Sala Operativa Compartimentale (tel. n. 0961 - 480020) l'inizio e la fine del tratto effettivamente interessato dai lavori. Sono incaricati di fare osservare la presente Ordinanza, i funzionari e gli agenti di cui all'art. 12 del Nuovo Codice della Strada (D.L.vo n. 285 del 30/06/1992 e s.m.i.). Responsabile della esecuzione, manutenzione, sorveglianza e pronto intervento il Sorvegliante ANAS Francesco Chiera tel. 331 7546420

RESPONSABILE STRUTTURA TERRITORIALE

(FRANCESCO CAPORASO)

Signed by Francesco Caporaso

on 25/05/2023, 16:21:34 CEST



TAVOLA 64

Lavori sulla carreggiata
con transito a
senso unico alternato

NOTA: la sezione disponibile, inferiore a
5,60 m, richiede la segnalazione di senso
unico alternato

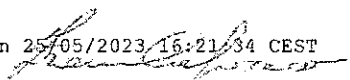

TAVOLA 65

Lavori sulla carreggiata
con transito a senso
unico alternato regolato
da movieri con palette

NOTA: la sezione disponibile, inferiore a
5,60 m, richiede la segnalazione di senso
unico alternato

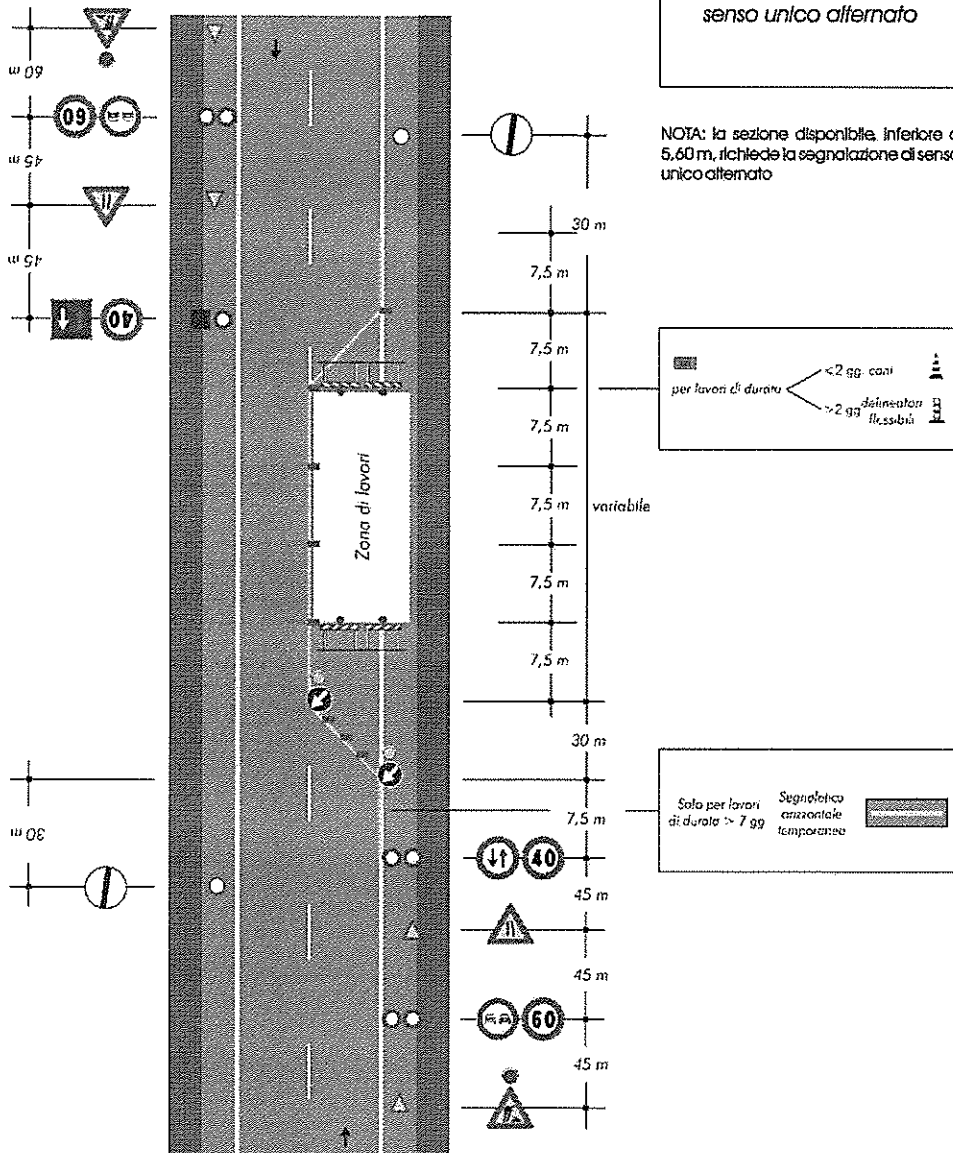